

1

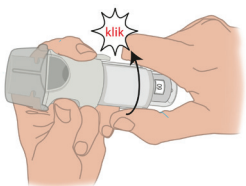

Dagelijks gebruik: houd de beschermkap gesloten. Draai de doorzichtige houder tot de klik in de richting van de pijl.

Gereedmaken voor eerste gebruik: zie instructies op de volgende pagina.

2

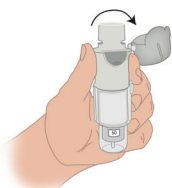

Klap de beschermkap helemaal open.

3

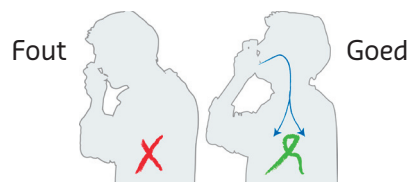

Ga rechtop zitten of staan, het hoofd iets achterover.

4

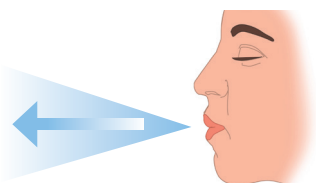

Adem langzaam en volledig uit naast de Respimat®.

5

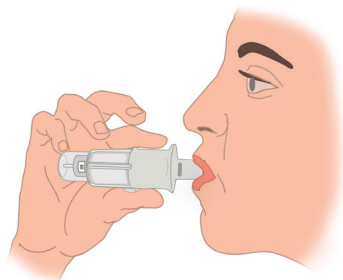

Plaats het mondstuk tussen de tanden en sluit de lippen eromheen. Dek de luchtgaten niet af.

6

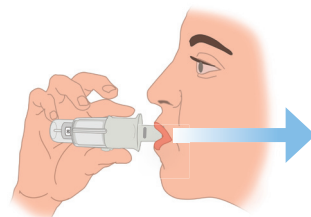

Inhaleer zo diep mogelijk met een rustige inademing. Druk bij het begin van de inademing op de grijze knop en blijf zo lang als u kunt inademen. Houd de Respimat® vast zoals op de afbeelding.

7

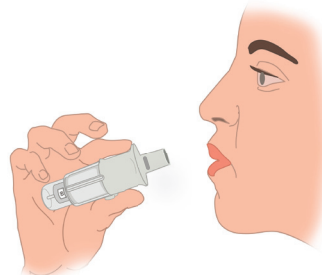

Neem de Respimat® uit de mond.

8

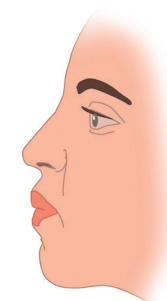

Houd de adem tien tellen vast of zo lang als comfortabel is. Sluit de beschermkap.

9



Herhaal nog een keer stappen 1 t/m 8.

10



Spoel zo nodig de mond/keel en eet of drink iets.

Gereedmaken van de eerste patroon

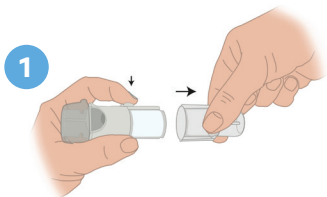

1

- Houd de beschermkap gesloten. Druk de veiligheidsknop in en trek tegelijkertijd de doorzichtige houder los.

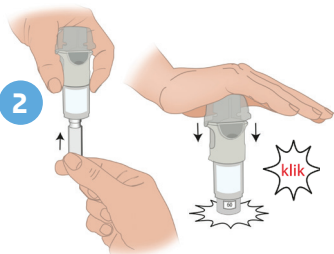

2

- Plaats de patroon in de inhalator en plaats deze vervolgens op een hard oppervlak. Duw de inhalator stevig naar beneden tot deze op zijn plaats klikt.

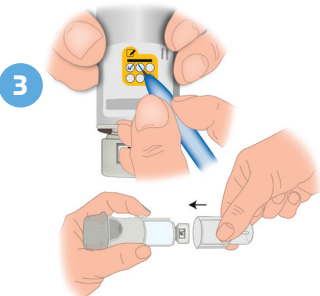

3

- Kruis een vakje aan om het aantal gebruikte patronen bij te houden en plaats de doorzichtige houder terug.

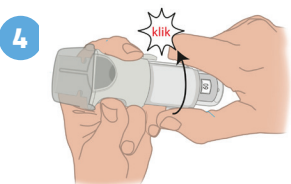

4

- Houd de beschermkap gesloten. Draai de doorzichtige houder in de richting van de pijl tot deze klikt.

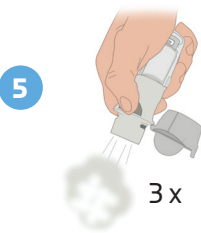

5

- Klap de beschermkap helemaal open. Richt de inhalator naar de grond en druk op de grijze knop. Herhaal stap 4 en 5 totdat er een wolk te zien is. Herhaal daarna stap 4 en 5 nog driemaal.

Goed om te weten

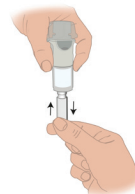

- Als de patroon leeg is laat de doorzichtige houder automatisch los. Trek de patroon uit de inhalator en plaats een nieuw patroon. Plaats daarna de doorzichtige houder terug.
- De dosisteller geeft aan hoeveel inhalaties er nog zijn. Er zitten 30 doseringen in, dat wil zeggen 60 inhalaties. Eén dosering komt overeen met 2 inhalaties.

Reinigen



- Reinig minstens één keer in de week het mondstuk zowel aan de binnen- als buitenkant met een vochtige doek of tissue.
- Maak de Respimat® nooit schoon met water.

Naam inhalator: **Respimat®**

Naam medicijn: _____

Categorie: _____

Tijdstip inname: _____

Dosis: _____

Voor info contact opnemen met: _____

Telefoon: _____